Ignimbrito

siaram
sentir e interpretar o ambiente dos Açores

http://siaram.azores.gov.pt

SÃO MIGUEL - IGNIMBRITO

Rocha vulcânica composta maioritariamente por fragmentos pomíticos comprimidos e estirados segundo os planos de deposição (em estruturas designadas de *fiamme*), dispersos numa matriz mais fina.
Está associada a erupções explosivas, muito violentas comumente na dependência da formação de caldeiras vulcânicas.

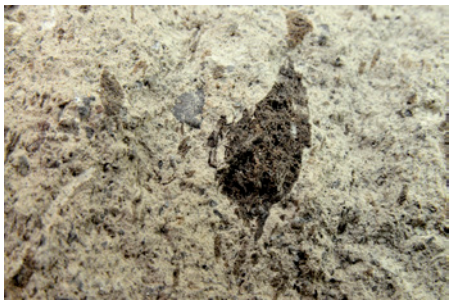

Atualizado a fevereiro 2014

Texto Geoparque Açores
Fotos Paulo Henrique Silva/DRA

ROCHAS DOS AÇORES

Governo dos Açores

DIREÇÃO REGIONAL DO AMBIENTE

GEOPARQUE AÇORES · Geoparks · GLOBAL GEOPARKS NETWORK